



www.isnart.it

[Link per la registrazione:](#)



<https://us02web.zoom.us/join/92991282123>

**Il settore turistico:  
come leggere e analizzare i nuovi  
mercati e i fattori di cambiamento per  
creare opportunità per le imprese**

WEBINAR

**13 giugno 2022**

**Ore 15:00 – 16:00**

**Incontro con imprese e gli stakeholder:**

**Incontro di approfondimento sui fenomeni turistici per supportare le imprese ad orientarsi tra i tanti elementi di incertezza determinati dalla crisi economica e sociale.**

**L'importanza dei dati al servizio del turismo**

ORE 15:00  
APERTURA DEI  
LAVORI

ORE 15:00  
**Antonella Fiorelli – IS.NA.R.T.**

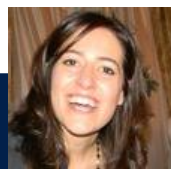

Ricercatrice Senior  
Dal 2004 lavora in Isnart partecipando alla preparazione dei progetti di ricerca alle attività di coordinamento degli osservatori economici territoriali, alla progettazione e pianificazione delle attività di indagini. Ha collaborato alla stesura dei rapporti e pubblicazioni di settore nell'ambito del Sistema Camerale e delle Istituzioni del Turismo.

ORE 15:30  
UNO SGUARDO AL  
TURISMO: REPORT DI  
ANALISI TURISTICO-  
TERRITORIALE



CAMERA DI COMMERCIO  
DEL MOLISE

#QUI prendi visione della liberatoria e dell'autorizzazione relativa alla privacy



UNIONCAMERE

In collaborazione con



ISNART