punto impresa digitale

CAMERA DI COMMERCIO DEL MOLISE

UNIVERSITÀ DEGLI STUDI DEL MOLISE

SEMINARIO

Dati e informazioni aziendali nello spazio digitale: Cybersecurity e Privacy

Giovedi 4 aprile 2019

Università degli Studi del Molise
sede di Pesche (IS) Contrada Fonte Lappone

Aula Magna "Galileo Galilei"

Dipartimento di Bioscienze e Territorio

Programma

14.45 - 15.00 Registrazione partecipanti

15.00 - 15.15 Saluti istituzionali

Prof. Giovanni Musci - Direttore del Dipartimento di Bioscienze e Territorio
Dott. Paolo Spina - Presidente CCIAA Molise

15.15 - 16.15 Gestione dei rischi di sicurezza IT e Cybersecurity - I parte

Dott. Claudio Telmon, Information & Cyber Security Advisor, Partners4Innovation

16.15 - 16.45 Coffee break

16.45 - 17.45 Gestione dei rischi di sicurezza IT e Cybersecurity - II parte

Dott. Claudio Telmon, Information & Cyber Security Advisor, Partners4Innovation

17.45 - 18.00 Discussione e conclusione dei lavori

Durante il coffee break e al termine dei lavori i digital promoter della CCIAA Molise saranno a disposizione delle Imprese presenti.

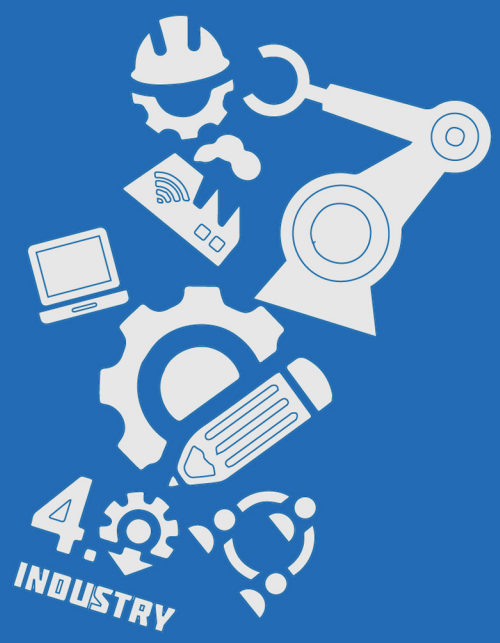

SEGRETERIA ORGANIZZATIVA
Camera di Commercio del Molise
Piazza della Vittoria, 1
86100 Campobasso (CB)
Tel. 0874 4711
email: pid@molise.camcom.it

www.molise.camcom.gov.it
www.unimol.it